

2018

2019



# GUIDE DES FORMATIONS

dédiées aux licencié(e)s des clubs de football

VERSION 2 - NOUVEAU : DISPOSITIF POST-COUPÉ DU MONDE

[mediterranee.fff.fr](http://mediterranee.fff.fr)





Vous le savez désormais, l'une des priorités de notre mandature est le développement de l'Institut Régional de Formation du Football (IR2F). En plein essor, cet Institut matérialise notre volonté d'accompagner les clubs méditerranéens dans leur structuration avec une proposition complète de Formations à destination des Dirigeants, Educateurs et Arbitres.

En évolution permanente au fil des mois, il vous a été présenté la saison dernière sous la forme d'un Guide, véritable outil pratique reprenant l'intégralité des Formations réalisées sur le territoire et toutes les aides financières afférentes (bourses, bons, ...).

Pour aller plus loin et accélérer le processus de proximité et de service aux clubs, nous vous proposons, pour cette rentrée 2018-2019, cette nouvelle version du Guide dans laquelle vous trouverez notamment toutes les informations utiles, le calendrier complet et uniformisé, les nouveautés, les modalités d'inscriptions aux sessions, les contacts, les dispositifs financiers, mais aussi la présentation schématisée de la Formation des Educateurs, désormais régionalisée sur le plan administratif et financier.

Depuis ce mois de septembre, il n'y a plus qu'une seule porte d'entrée pour l'ensemble des clubs concernant la Formation de leurs Educateurs : l'Institut Régional de Formation du Football qui devient, par ailleurs, le seul responsable de la gestion et de l'organisation de toutes les Formations sur le territoire méditerranéen, y compris celles des Dirigeants, en partenariat avec nos Districts.

Enfin, un domaine me tenant particulièrement à cœur, le parcours de Formation des Arbitres est intégré au Guide avec une présentation de la Formation initiale et l'agenda de la saison.

Vous le voyez, la Formation n'est jamais figée et demande à évoluer et à s'enrichir pour être constamment au plus près des préoccupations quotidiennes des clubs et des licenciés désireux de se former.

C'est aussi la préoccupation quotidienne de nos services administratifs et de nos formateurs. C'est également celle du Football Français dans son ensemble dont la réussite est liée à la Formation à la française qui a, une nouvelle fois, démontré tout son bien-fondé.

**Éric Borghini**

*Président  
Ligue Méditerranée de Football*



---

# SOMMAIRE

---

|  |    |
|--|----|
| - Édito du Président.....                        | 2  |
| - Sommaire.....                                  | 3  |
| - Présentation de l'IR2F.....                    | 4  |
| - Organisation de l'IR2F.....                    | 4  |
| - Implantation de l'IR2F.....                    | 5  |
| - Contacts et renseignements .....               | 6  |
| - Parcours de formation des éducateurs .....     | 7  |
| - Présentation schématique.....                  | 7  |
| - Tutoriel d'inscription en ligne .....          | 8  |
| - Calendrier des formations des éducateurs.....  | 9  |
| - Parcours de formation des dirigeants .....     | 26 |
| - Présentation schématique.....                  | 26 |
| - Calendrier des formations des dirigeants ..... | 28 |
| - Accueil des formations du PFFD.....            | 36 |
| - Formation des arbitres.....                    | 37 |
| - Formation initiale en arbitrage .....          | 37 |
| - Dispositifs financiers d'accompagnement .....  | 39 |
| - Bourses FAFA.....                              | 39 |
| - Bons de formation FFF .....                    | 40 |
| - OPCA et dispositifs locaux.....                | 42 |





## Institut Régional de Formation du Football (IR2F)

### COMITÉ DE PILOTAGE

9 MEMBRES

- Roger Antonelli, Membre du Comité directeur
- Gérard Capello, Président du District des Alpes et Vice-Président de la LMF
- Vincent Caserta, Membre du Comité directeur
- Mathieu Savy, Trésorier général
- Maxime Apruzzese, Conseiller technique régional en charge de l'Arbitrage
- Arnaud Doudet, Directeur adjoint en charge du Développement
- Nicolas Dubois, Conseiller technique régional en charge de la Formation
- Laurent Mouret, Directeur technique régional
- Karen Piazza, Référente administrative

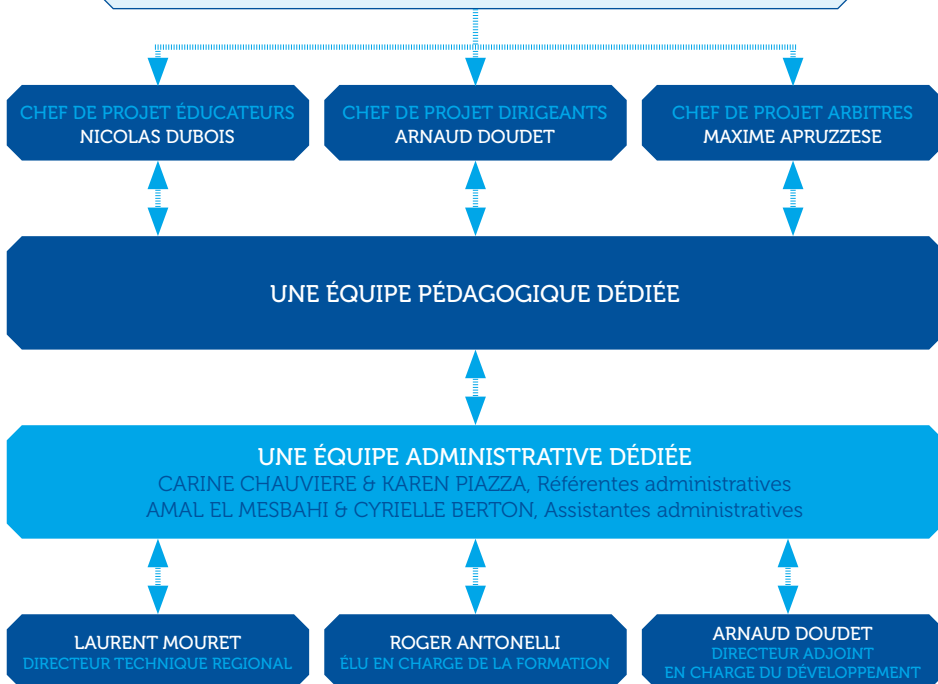

# IMPLANTATION DE L'IR2F

## TERRITOIRE D'IMPLANTATION

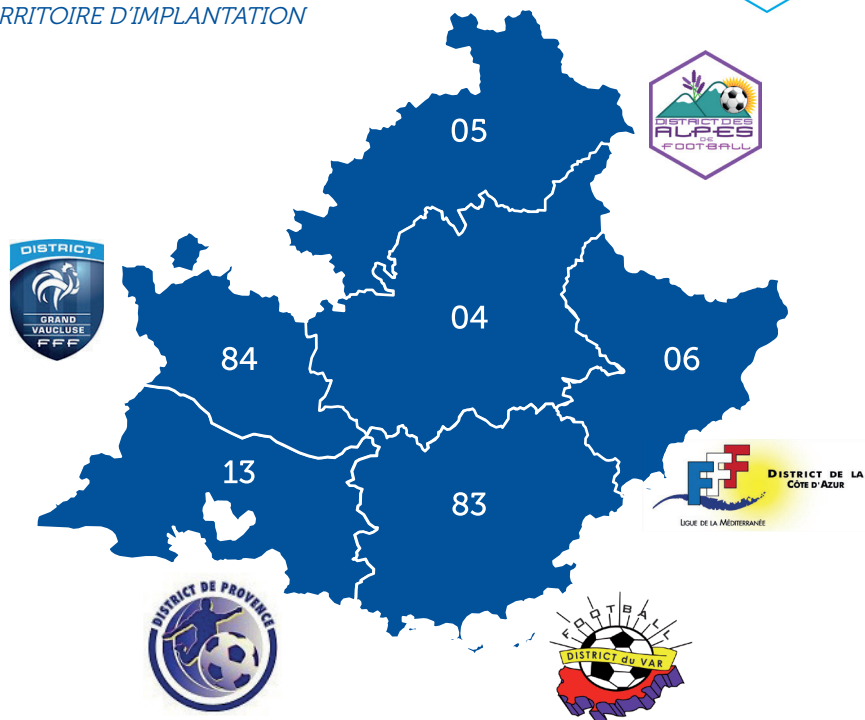

## ADRESSE ET PLAN

### IR2F

Siège de la LMF - Europôle de l'Arbois  
390, Rue Denis Papin - CS 40461  
13592 AIX-EN-PROVENCE CEDEX 3

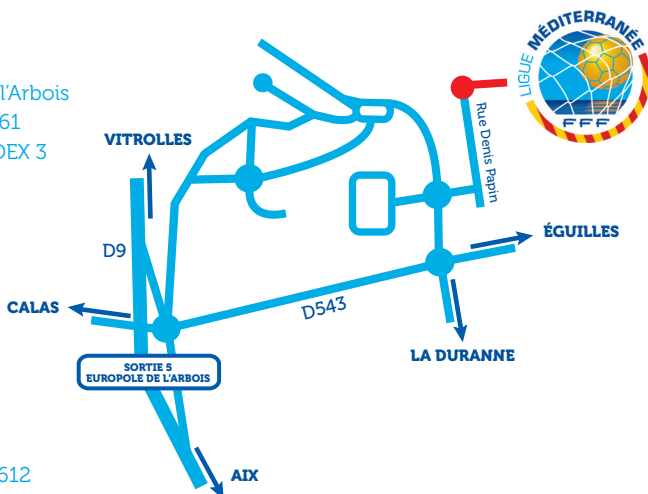

Coordonnées GPS :

N 49° 29' 47.998 - E 5° 20' 42.612

Lat 43.496 - Long 5.345

---

## CONTACTS & RENSEIGNEMENTS

---



### Nicolas DUBOIS

Chef de projet Éducateurs  
Conseiller technique régional en charge de la Formation  
06 12 97 05 04  
ndubois@mediterranee.fff.fr



### Arnaud DOUDET

Chef de projet Dirigeants  
Directeur adjoint en charge du Développement  
06 11 85 15 57  
adoudet@mediterranee.fff.fr



### Maxime APRUZZESE

Chef de projet Arbitres  
Conseiller technique régional en charge de l'Arbitrage  
06 08 69 47 94  
mapruzzese@mediterranee.fff.fr



### Carine CHAUVIERE

Référente administrative  
04 42 90 17 99  
ir2f@mediterranee.fff.fr



### Karen PIAZZA

Référente administrative  
04 42 90 17 99  
ir2f@mediterranee.fff.fr



### Amal EL MESBAHI

Assistante administrative  
04 42 90 17 99  
ir2f@mediterranee.fff.fr



### Cyrielle BERTON

Assistante administrative  
04 42 90 17 99  
ir2f@mediterranee.fff.fr

# PARCOURS DE FORMATION DES ÉDUCATEURS

## PRÉSENTATION SCHÉMATIQUE



### FORMATIONS gérées par l'IFF

Sandra PRADO  
01 34 84 08 22  
sprado@fff.fr

Thibaut CHESNEAU  
01 34 84 08 21  
tchesneau@fff.fr



### FORMATIONS gérées par la Ligue et ses Districts

Secrétariat IR2F  
04 42 90 17 99  
ir2f@mediterranee.fff.fr

District des Alpes :  
04 92 33 24 24

District de le Côte d'Azur :  
04 92 15 80 30

District de Provence :  
04 91 32 04 04

District Grand Vaucluse :  
04 90 80 63 00

District du Var :  
04 94 08 46 08

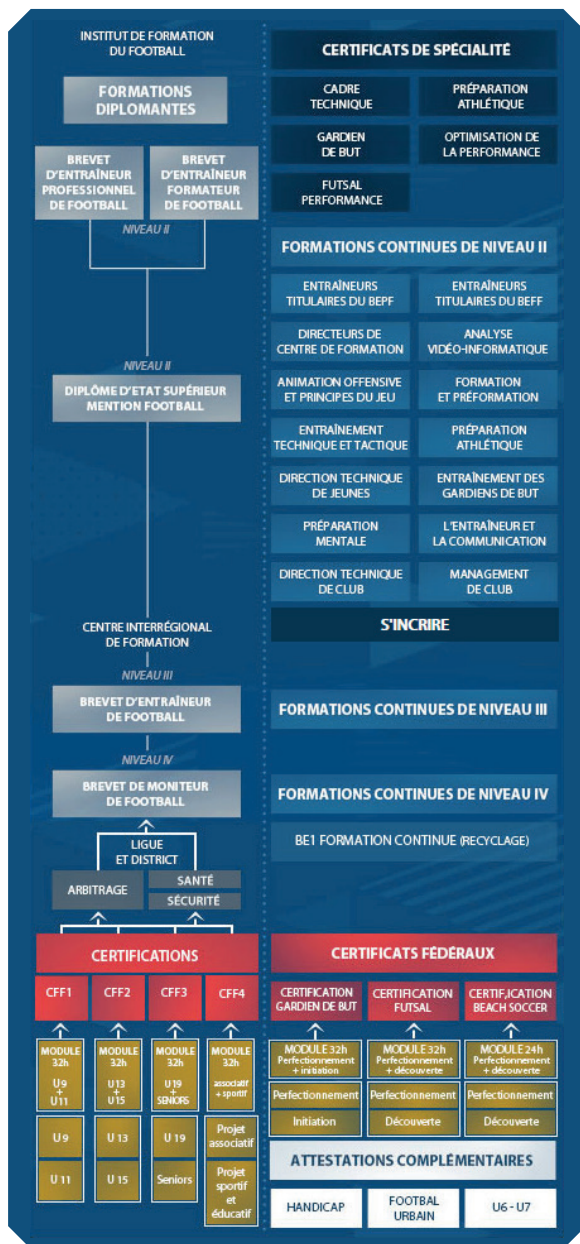

# TUTORIEL D'INSCRIPTION EN LIGNE

1. Rendez-vous sur le site de la Ligue Méditerranée ou du District dans lequel vous souhaitez vous former :

Ligue Méditerranée de Football : <https://mediterranee.fff.fr>

District des Alpes : <https://alpes.fff.fr>

District de le Côte d'Azur : <https://cotedazur.fff.fr>

District Grand Vaucluse : <https://grandvaucluse.fff.fr>

District de Provence : <https://provence.fff.fr>

District du Var : <https://var.fff.fr>

2. Cliquez sur l'onglet «FORMATIONS» puis sur «INSCRIPTIONS»

The screenshot shows the homepage of the Ligue Méditerranée de Football. At the top left is the logo, a globe with 'LIGUE MÉDITERRANÉE' and 'FFF' text. To its right is the title 'LIGUE MEDITERRANEE DE FOOTBALL' and the tagline 'Au cœur du Football Passion'. Social media icons for Facebook, Twitter, and YouTube are in the top right. A search bar with the placeholder 'Rechercher' is also present. Below the header is a navigation menu with the following items: ACCUEIL, LIGUE, COMPÉTITIONS, PRATIQUES, FORMATIONS (highlighted with a red box), TECHNIQUE, ARBITRAGE, CLUBS, MEDIAS, DOCUMENTS. Underneath the menu are four tabs: EN CE MOMENT, COUPES ET CHAMPIONNATS, AGENDA, and DISPOSITIF FAF. A large banner image shows a female football player with the text 'SAMEDI 10 NOV'. To the right of the banner is a 'COMPÉTITIONS' section with a dropdown menu for 'CHAMPIONNAT' and 'COUPE', and a search box. Below this is a 'NOS PARTENAIRES' section. The main content area features a large image of football players with the heading 'FORMATIONS' and the text 'Bienvenue dans la section Formations. Vous trouverez ici l'ensemble de l'actualité ainsi que les informations relatives aux Formations.' Below this image is a grid of 12 blue buttons: ACTUALITÉS FORMATION, BEF, BMF, BMF APPRENTISSAGE, BMF CORSE, CALENDRIER, CERTIFICATIONS, DIRIGEANTS, ENTRAÎNEURS, INSCRIPTIONS (highlighted with a red box), and VAE.



### 3. Choisissez la formation souhaitée en cliquant dessus (ex : CFF2 - 32h)

**FORMATION D'ENTRAINEUR GÉNÉRALISTE**

NIVEAU 3  
INSTITUT RÉGIONAL DE FORMATION DU FOOTBALL

**BREVET D'ENTRAÎNEUR DE FOOTBALL**

NIVEAU 4  
INSTITUT RÉGIONAL DE FORMATION DU FOOTBALL

**BREVET DE MONITEUR DE FOOTBALL**

LIGUES ET DISTRICTS

| CFF1                  | CFF2                          | CFF3                       | CFF4                        |
|-----------------------|-------------------------------|----------------------------|-----------------------------|
| CERTIFICATION         | CERTIFICATION                 | CERTIFICATION              | CERTIFICATION               |
| ▲ MODULE 32H (U8-U11) | ▲ <b>MODULE 32H (U13-U15)</b> | ▲ MODULE 32H (U19-SÉNIORS) | ▲ MODULE 32H (ASSO-SPORTIF) |
| ▶ U9                  | ▶ 13                          | ▶ U19                      | ▶ PROJET ASSOCIATIF         |
| ▶ U11                 | ▶ U15                         | ▶ SÉNIORS                  | ▶ PROJET SPORTIF - EDUCATIF |

**NB : Sur cette même page, téléchargez vos bons de formation :**

**NOUVEAUX BONS DE FORMATION**

Grâce aux retombées financières de la Coupe du Monde 2018, la FFF a décidé, au titre de la saison 2018-2019, de revaloriser l'enveloppe initiale attribuée en faveur de la formation des éducateurs, arbitres et dirigeants dans le cadre du Fonds d'Aide au Football Amateur.

Vous trouverez ci-dessous le dispositif applicable de manière rétroactive au 1<sup>er</sup> juillet.

**Note :** Dans le cadre de la Coupe de Monde Féminine 2019 et du programme Héritage 2019, l'utilisation des bons pour les éducatrices, dirigeantes et arbitres féminines est illimitée dans la limite du coût de la formation.

Trois types de bons formation sont disponibles en libre téléchargement ci-dessous :

- > **BON FORMATION ARBITRES**  
D'un montant de 25 € utilisable dans le cadre d'une formation initiale d'arbitre dans toutes les Ligues et Districts dispensant cette formation et dans la limite de 2 bons par an et par stagiaire.
- > **BON FORMATION DIRIGEANTS**  
D'un montant de 25 € utilisables pour tous les modules du Parcours Fédéral de Formation des Dirigeants dans la limite de 2 bons par module.
- > **BON FORMATION EDUCATEURS**  
D'un montant de 25 € utilisables dans la limite de 2 bons par module et de manière illimitée pour tous les modules d'éducateurs suivants : U6-U7, U8-U11, U13-U15, Animation Fédérale, dans la limite du coût de chaque formation. Concernant les modules du CFF3 et du CFF4, les modules complémentaires, les certifications ou recyclages de formation de niveau 3 et 4, seul 1 bon pourra être utilisé par module de 10h ou moins, dans la limite de deux formations par stagiaire et par saison.

Ces bons s'utilisent à la manière d'un chèque restaurant lors de l'envoi de votre dossier d'inscription au service de la formation de votre Ligue ou de votre District. Aucun remboursement ne sera effectué lorsque le tarif du module sera inférieur au montant du bon.

### 4. Sélectionnez le District de votre choix dans le menu déroulant puis cliquez sur « Consulter la liste des sessions »

**CERTIFICAT FÉDÉRAL DE FOOTBALL 2 - MODULE 32H**

mercredi 8 mai 2013 - 17:45

[Télécharger la fiche](#)

Le module "32 heures" du Certificat Fédéral de Football 2 se décline en deux parties. Cliquez sur les liens ci-dessous pour accéder au détail.

Module U13 | Module U15

**CHOISIR UN CENTRE DE GESTION**

Choisissez parmi les formations dispensées par les ligues et districts.

**RECHERCHE DE FORMATIONS**

Choisissez un Centre de Gestion :

LIGUE MEDITERRANEE

**Consulter la liste des sessions**

## 5. Choisissez la formation qui vous convient et cliquez sur «S'inscrire»

| LISTE DES SESSIONS   |                            |
|--|----------------------------|
| <b>CFF2-U13-U15</b><br>Liste des sessions pour DISTRICT PROVENCE   |                            |
| <b>CFF2-U13-U15</b>  | <b>Non disponible</b>      |
| Du 21/08/2014 au 26/08/2014  |                            |
| Les 21, 22, 25 et 26 août 2014 au stade Marseille Jean Bouin (SMUC)<br>20 places Maximum<br>Stage sur 4 jours à Marseille Jean Bouin.<br>Coût : 120,00 € en 1/2 pension.<br>Conditions d'inscription : être licencié FFF et avoir 18 ans<br>Modalités de paiement : prélèvement club ou Chèque personnel.<br>Aucun remboursement ne sera effectué pour tout désistement non justifié moins de 4 jours avant le début du stage. |                            |
| CFF2-U13-U15   |                            |
| Du 26/11/2018 au 30/11/2018  |                            |
| <b>AVS. CAMARETOIS</b><br>MAIRIE<br>COURS DU MIDI<br>84850, CAMARET SUR AIGUES   |                            |
| Formation de 4 jours, 160 € avec 1/2 pension<br>Pour valider votre préinscription en ligne, vous devez nous retourner le dossier complet par courrier accompagné du règlement.<br>Inscriptions avant le 16 Novembre 2018 dernier délais.<br>Renseignements : IR2F 04 42 90 17 99 / ir2f@mediterranee.fff.fr  |                            |
| Places disponibles : 20  |                            |
| <a href="#">Récupérer le dossier de candidature</a>  | <a href="#">S'inscrire</a> |

**NB : Sur cette même page, pensez à récupérer le dossier de candidature à nous renvoyer avec l'inscription.**

## 6. Complétez le formulaire et cliquez sur «Valider»

**CFF2-U13-U15**  
**DISTRICT PROVENCE**  
Session du 26/11/2018 au 30/11/2018

**Identifiez-vous**

|                     |                      |
|---------------------|----------------------|
| Nom *               | <input type="text"/> |
| Prénom *            | <input type="text"/> |
| Date de naissance * | <input type="text"/> |

Pour affiner votre recherche, vous pouvez nous préciser :

|                                       |                      |                                    |
|---------------------------------------|----------------------|------------------------------------|
| Le numéro d'affiliation de votre club | <input type="text"/> | <a href="#">Rechercher un club</a> |
| Votre numéro d'individu FFF           |                      |                                    |
| <input type="text"/>                  |                      |                                    |

\* : champs obligatoires

[Annuler](#) [Valider](#)

7. Une fois l'inscription en ligne terminée, vous recevrez par email une confirmation de pré-inscription.

8. Pour valider votre inscription, vous devez renvoyer la fiche d'inscription, le règlement par chèque ou l'autorisation de prélèvement sur le compte du club avant le début du stage à :

Ligue Méditerranée de Football - IR2F  
Europôle de l'Arbois - 390, rue Denis Papin  
13592 AIX-EN-PROVENCE CEDEX 3

9. Après réception de la convocation pour la session de formation, votre inscription est définitive. En cas d'absence ou de désistement à moins de 7 jours de la formation, les frais administratifs ne sont pas remboursés.



## PUBLIC

- Accompagnateurs d'équipes U9 et U11
- Parents désirant éduquer
- Dirigeants, entraîneurs, éducateurs autres catégories



## OBJECTIFS

- Accueillir en sécurité des enfants de 7 à 10 ans (U7 à U9)
- Animer et conduire des séances en cohérence avec les catégories concernées
- Accompagner et diriger une équipe en compétition (plateaux)



## DATES

VOIR TABLEAU



## DURÉE

16 OU 32 HEURES



## LIEUX

VOIR TABLEAU



## TARIFS

VOIR TABLEAU

|                            | FORMATIONS           | DATES                | LIEUX               | TARIFS            |
|----------------------------|----------------------|----------------------|---------------------|-------------------|
| DISTRICT DES ALPES         | Module U9            | 11 et 12/10/18       | Mison               | 80 € 1/2 pension  |
|                            |                      | 14 et 15/03/19       | Mison               | 80 € 1/2 pension  |
|                            | Module U11           | 15 et 16/11/18       | Mison               | 80 € 1/2 pension  |
|                            |                      | 04 et 05/04/19       | Mison               | 80 € 1/2 pension  |
| DISTRICT DE LA CÔTE D'AZUR | Module U9            | 17 et 18/01/19       | Juan-les-Pins       | 80 € 1/2 pension  |
|                            | Module U11           | 24 et 25/01/19       | Juan-les-Pins       | 80 € 1/2 pension  |
|                            | CFF1                 | 19-20 et 22-23/11/18 | Biot                | 160 € 1/2 pension |
| DISTRICT DE PROVENCE       | Module U9            | 08 et 09/10/18       | Luynes              | 80 € 1/2 pension  |
|                            |                      | 07 et 08/01/19       | Bouc-Bel-Air        | 80 € 1/2 pension  |
|                            |                      | 11 et 12/03/19       | Air Bel (Marseille) | 80 € 1/2 pension  |
|                            | Module U11           | 15 et 16/10/18       | Peyrolles           | 80 € 1/2 pension  |
|                            |                      | 10 et 11/01/19       | Puyricard           | 80 € 1/2 pension  |
|                            |                      | 25 et 26/03/19       | Le Rove             | 80 € 1/2 pension  |
| CFF1                       | 05-06 et 08-09/11/18 | Istres               | 160 € 1/2 pension   |                   |
| DISTRICT GRAND VAUCLUSE    | Module U9            | 25 et 26/03/19       | Secteur Sud         | 80 € 1/2 pension  |
|                            | Module U11           | 28 et 29/03/19       | Secteur Sud         | 80 € 1/2 pension  |
|                            | CFF1                 | 22-23 et 25-26/10/18 | Piolenc             | 160 € 1/2 pension |
|                            |                      | 07-08 et 10-11/01/19 | Montfavet           | 160 € 1/2 pension |
| DISTRICT DU VAR            | CFF1                 | 10 au 13/12/18       | Le Pradet           | 160 € 1/2 pension |
|                            |                      | 22-23 et 25-26/10/18 | Le Beausset         | 160 € 1/2 pension |



## PUBLIC

- Accompagnateurs d'équipes U13
- Dirigeants, parents désirant éduquer, entraîneurs
- Éducateurs autres catégories



## OBJECTIFS

- Accueillir en sécurité des enfants de 11 à 15 ans (U13 à U15)
- Animer et conduire des séances en cohérence avec les catégories concernées
- Accompagner et diriger une équipe en compétition (matches)



## DATES

VOIR TABLEAU



## DURÉE

16 OU 32 HEURES



## LIEUX

VOIR TABLEAU



## TARIFS

VOIR TABLEAU

|                            | FORMATIONS | DATES                | LIEUX               | TARIFS            |
|----------------------------|------------|----------------------|---------------------|-------------------|
| DISTRICT DES ALPES         | Module U13 | 06 et 07/12/18       | Mison               | 80 € 1/2 pension  |
|                            |            | 14 et 15/03/19       | Mison               | 80 € 1/2 pension  |
|                            | Module U15 | 06 et 07/12/18       | Mison               | 80 € 1/2 pension  |
|                            |            | 04 et 05/04/19       | Mison               | 80 € 1/2 pension  |
| DISTRICT DE LA CÔTE D'AZUR | Module U13 | 05 et 07/02/19       | Cannes              | 80 € 1/2 pension  |
|                            | Module U15 | 12 et 14/03/19       | Cannes              | 80 € 1/2 pension  |
|                            | CFF2       | 05-06 et 08-09/11/18 | La Lauvette         | 160 € 1/2 pension |
|                            | Module U13 | 28 et 29/01/19       | Rousset             | 80 € 1/2 pension  |
|                            |            | 04 et 05/03/19       | Mallemort           | 80 € 1/2 pension  |
|                            | Module U15 | 31/01/19 et 01/02/19 | Venelles            | 80 € 1/2 pension  |
|                            |            | 18 et 19/03/19       | Trets               | 80 € 1/2 pension  |
|                            | CFF2       | 26-27 et 29-30/11/18 | Plan de Cuques      | 160 € 1/2 pension |
| DISTRICT GRAND VAUCLUSE    | Module U13 | 04 et 05/03/19       | Secteur Sud         | 80 € 1/2 pension  |
|                            | Module U15 | 07 et 08/03/19       | Secteur Sud         | 80 € 1/2 pension  |
|                            | CFF2       | 26-27 et 29-30/11/18 | Secteur Centre Nord | 160 € 1/2 pension |
|                            |            | 06-07 et 09-10/05/19 | Secteur Centre      | 160 € 1/2 pension |
| DISTRICT DU VAR            | CFF2       | 05 au 08/11/18       | Le Pradet           | 160 € 1/2 pension |
|                            |            | 29-30 au 02-03/11/18 | Saint-Maximim       | 160 € 1/2 pension |



## PUBLIC

- Accompagnateurs d'équipes U17, U19 et Seniors
- Dirigeants, parents désirant éduquer, entraîneurs
- Éducateurs autres catégories



## OBJECTIFS

- Accueillir en sécurité des enfants de 16 ans à Seniors (U17 à Seniors)
- Animer et conduire des séances en cohérence avec les catégories concernées
- Accompagner et diriger une équipe en compétition



## DATES

VOIR TABLEAU



## DURÉE

16 OU 32 HEURES



## LIEUX

VOIR TABLEAU



## TARIFS

VOIR TABLEAU

|                            | FORMATIONS     | DATES                         | LIEUX               | TARIFS            |
|----------------------------|----------------|-------------------------------|---------------------|-------------------|
| DISTRICT DES ALPES         | Module U17-U19 | 15 et 16/11/18                | Mison               | 80 € 1/2 pension  |
|                            | Module Seniors | 11 et 12/10/18                | Mison               | 80 € 1/2 pension  |
| DISTRICT DE LA CÔTE D'AZUR | Module U17-U19 | 28 et 30/11/18                | Cannes              | 80 € 1/2 pension  |
|                            | Module Seniors | 11 et 13/12/18                | Cannes              | 80 € 1/2 pension  |
| DISTRICT DE PROVENCE       | Module U17-U19 | 01 et 02/10/18                | Croix-Sainte        | 80 € 1/2 pension  |
|                            |                | 03 et 04/12/18                | Carnoux             | 80 € 1/2 pension  |
|                            |                | 06 et 07/05/19                | Arles               | 80 € 1/2 pension  |
|                            | Module Seniors | 18 et 19/10/18                | Martigues           | 80 € 1/2 pension  |
|                            |                | 10 et 11/12/18                | La Ciotat           | 80 € 1/2 pension  |
|                            |                | 13 et 14/05/19                | Berre-l'Etang       | 80 € 1/2 pension  |
| DISTRICT GRAND VAUCLUSE    | CFF3           | 27-28 et 30-31/08/19          | Montfavet           | 160 € 1/2 pension |
|                            |                | 28-29 et 31/01/19 et 01/02/19 | Secteur Centre Nord | 160 € 1/2 pension |
|                            |                | 01-02 et 04-05/04/19          | Secteur Sud         | 160 € 1/2 pension |
| DISTRICT DU VAR            | CFF3           | 14 au 17/01/19                | Le Pradet           | 160 € 1/2 pension |
|                            |                | 11-12 & 14-15/02/19           | Puget-sur-Argens    | 160 € 1/2 pension |



## PUBLIC

- Licencié(e) de la FFF ayant ou souhaitant exercer une mission associative, sportive et/ou éducative au sein d'un club ou d'une structure de football



## OBJECTIFS

- Être capable de contribuer au projet de développement d'un club ou d'une structure de football, en sécurité



## DATES

VOIR TABLEAU



## DURÉE

16 OU 32 HEURES



## LIEUX

VOIR TABLEAU



## TARIFS

VOIR TABLEAU

|                    | FORMATIONS                     | DATES          | LIEUX     | TARIFS            |
|--------------------|--------------------------------|----------------|-----------|-------------------|
| LIGUE MÉDITERRANÉE | CFF4 (projet associatif)       | 24 et 25/09/18 | Montfavet | 80 € 1/2 pension  |
|                    | CFF4 (projet éducatif/sportif) | 27 et 28/09/18 | Montfavet | 80 € 1/2 pension  |
|                    | CFF4 (projet associatif)       | 06 et 07/05/19 | LMF       | 80 € 1/2 pension  |
|                    | CFF4 (projet éducatif/sportif) | 09 et 10/05/19 | LMF       | 80 € 1/2 pension  |
|                    | CFF4                           | 21 au 24/01/19 | Cannes    | 160 € 1/2 pension |



|                       | FORMATIONS                             | DATES    | LIEUX                         | TARIFS              |
|-----------------------|--|----------|-------------------------------|---------------------|
| LIGUE<br>MÉDITERRANÉE | Certifications<br>CFF1<br>CFF2<br>CFF3 | 07/09/18 | Provence                      | 50 €<br>1/2 pension |
|                       |  | 05/10/18 | Provence<br>Alpes             | 50 €<br>1/2 pension |
|                       |  | 16/11/18 | Grand Vaucluse<br>Var         | 50 €<br>1/2 pension |
|                       |  | 14/12/18 | Côte d'Azur<br>Alpes          | 50 €<br>1/2 pension |
|                       |  | 25/01/19 | Provence<br>Var               | 50 €<br>1/2 pension |
|                       |  | 01/03/19 | Grand Vaucluse<br>Côte d'Azur | 50 €<br>1/2 pension |
|                       |  | 29/03/19 | Provence<br>Alpes             | 50 €<br>1/2 pension |
|                       |  | 19/04/19 | Var                           | 50 €<br>1/2 pension |
|                       |  | 17/05/19 | Grand Vaucluse                | 50 €<br>1/2 pension |
|                       |  | 07/06/19 | Côte d'Azur<br>Provence       | 50 €<br>1/2 pension |
|                       | Certifications<br>CFF4                 | 28/05/19 | Côte d'Azur                   | 50 €<br>1/2 pension |
| 17/06/19              |  | LMF      | 50 €<br>1/2 pension           |                     |





## PUBLIC

- Licencié(e) de la FFF ayant ou souhaitant exercer une mission éducative au sein d'un club ou structure de football



## OBJECTIFS

- Être capable d'assurer la sécurité des enfants, d'optimiser l'organisation des plateaux  
- Être capable d'utiliser une démarche pédagogique facilitant l'expression des enfants



## DATES

VOIR TABLEAU



## DURÉE

8 HEURES



## LIEUX

VOIR TABLEAU



## TARIFS

40 € 1/2 PENSION

|                         | FORMATIONS | DATES          | LIEUX           | TARIFS           |
|-------------------------|------------|----------------|-----------------|------------------|
| DISTRICT DES ALPES      | Module U7  | 13/10/18       | Alpes           | 40 € 1/2 pension |
|                         |            | 01/12/18       | À définir       | 40 € 1/2 pension |
| DISTRICT CÔTE D'AZUR    |            | 08/12/18       | Le Cannet       | 40 € 1/2 pension |
|                         |            | 22 et 23/03/19 | À définir       | 40 € 1/2 pension |
| DISTRICT DE PROVENCE    |            | 13/10/18       | Pennes-Mirabeau | 40 € 1/2 pension |
|                         |            | 20/02/19       | À définir       | 40 € 1/2 pension |
| DISTRICT GRAND VAUCLUSE |            | 01/11/18       | À définir       | 40 € 1/2 pension |
|                         |            | 09/02/19       | À définir       | 40 € 1/2 pension |

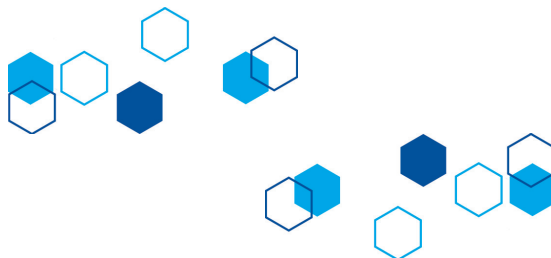



## PUBLIC PRIORITAIRE\*

- Femmes licenciées FFF ou non

\*ouvert partiellement aux hommes



## OBJECTIFS

- Être capable d'appréhender l'environnement du football (féminin), les publics, les fonctions au sein du club autour de la pratique des jeunes
- Être capable de participer à la vie du club et à l'encadrement de la pratique des jeunes



## DATES

VOIR TABLEAU



## DURÉE

6 HEURES



## LIEUX

VOIR TABLEAU



## TARIFS

40 € 1/2 PENSION

|                         | FORMATIONS        | DATES    | LIEUX        | TARIFS           |
|-------------------------|-------------------|----------|--------------|------------------|
| DISTRICT DES ALPES      | Module Animatrice | 09/02/19 | À définir    | 40 € 1/2 pension |
| DISTRICT DE PROVENCE    |                   | 23/02/19 | Saint-Cannat | 40 € 1/2 pension |
| DISTRICT GRAND VAUCLUSE |                   | 19/12/18 | Carpentras   | 40 € 1/2 pension |

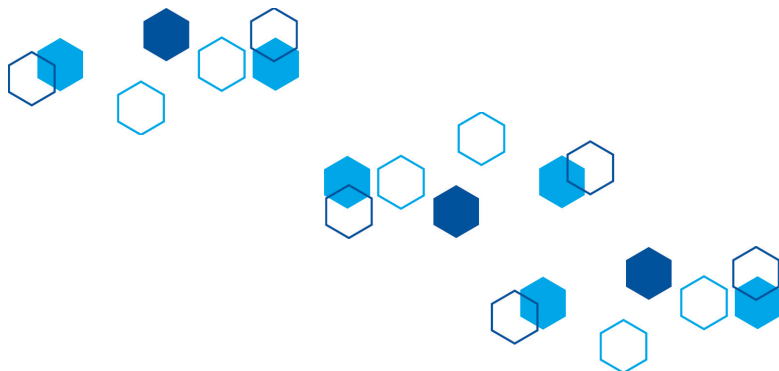

# Module découverte futsal



## PUBLIC

- Licencié(e) FFF ayant ou souhaitant exercer une mission éducative au sein d'un club ou d'une structure de football et souhaitant promouvoir le Futsal



## OBJECTIFS

- Encadrer des jeunes pour la pratique du Futsal. Développer le Futsal dans les clubs, écoles, collèges, sur des terrains de proximité avec des jeunes joueurs



## DATES

VOIR TABLEAU



## DURÉE

8 HEURES



## LIEUX

VOIR TABLEAU



## TARIFS

40 € 1/2 PENSION

|                      | FORMATIONS               | DATES    | LIEUX                 | TARIFS           |
|----------------------|--------------------------|----------|-----------------------|------------------|
| DISTRICT DES ALPES   | Module découverte futsal | 13/04/19 | À définir             | 40 € 1/2 pension |
| DISTRICT DE PROVENCE | Module découverte futsal | 18/05/19 | À définir             | 40 € 1/2 pension |
| LIGUE MÉDITERRANÉE   | Module découverte futsal | 25/03/19 | CREPS Aix-en-Provence | 40 € 1/2 pension |

# Module perfectionnement futsal



## PUBLIC

- Licencié(e) FFF ayant ou souhaitant exercer une mission éducative au sein d'un club ou d'une structure de football et souhaitant promouvoir le Futsal



## OBJECTIFS

- Encadrer des jeunes pour la pratique du Futsal. Développer le Futsal dans les clubs, écoles, collèges, sur des terrains de proximité avec des jeunes joueurs



## DATES

26 AU 28/03/19



## DURÉE

24 HEURES



## LIEUX

CREPS AIX



## TARIFS

120 € 1/2 PENSION

|                    | FORMATIONS                     | DATES          | LIEUX                 | TARIFS            |
|--------------------|--------------------------------|----------------|-----------------------|-------------------|
| LIGUE MÉDITERRANÉE | Module perfectionnement futsal | 26 au 28/03/19 | CREPS Aix-en-Provence | 120 € 1/2 pension |

# Module découverte gardien de but



## PUBLIC

- Licencié(e) FFF ayant ou souhaitant exercer une mission éducative et sportive auprès de gardiens de but



## OBJECTIFS

- Encadrement des jeunes dans le cadre de l'entraînement des gardiens de but.



## DATES

17/11 & 15/12/18



## DURÉE

16 HEURES



## LIEUX

CREPS AIX



## TARIFS

80 € 1/2 PENSION

|                    | FORMATIONS                       | DATES            | LIEUX                 | TARIFS           |
|--------------------|----------------------------------|------------------|-----------------------|------------------|
| LIGUE MÉDITERRANÉE | Module découverte gardien de but | 17/11 & 15/12/18 | CREPS Aix-en-Provence | 80 € 1/2 pension |

# Module perfectionnement gardien de but



## PUBLIC

- Licencié(e) FFF ayant ou souhaitant exercer une mission éducative et sportive auprès de gardiens de but.



## OBJECTIFS

- Encadrement et perfectionnement des différents publics dans le cadre de l'entraînement et de la compétition des gardiens de but.



## DATES

21 & 22/02/19



## DURÉE

16 HEURES



## LIEUX

CREPS AIX



## TARIFS

80 € 1/2 PENSION

|                    | FORMATIONS                             | DATES          | LIEUX                 | TARIFS           |
|--------------------|--|----------------|-----------------------|------------------|
| LIGUE MÉDITERRANÉE | Module perfectionnement gardien de but | 21 et 22/02/19 | CREPS Aix-en-Provence | 80 € 1/2 pension |



## PUBLIC

- Licencié(e) FFF ayant ou souhaitant exercer une mission éducative au sein d'un club ou d'une structure de football



## OBJECTIFS

- Identifier les caractéristiques du joueur dans le jeu afin de fixer des objectifs d'apprentissage adaptés
- Identifier les qualités physiques à développer en fonction des publics
- Apprendre à quantifier la charge d'entraînement
- Être capable de prévenir les blessures générées par la pratique du football
- Être capable d'établir une programmation du travail des qualités athlétiques
- Être capable de structurer et organiser le travail athlétique
- Être capable d'évaluer les progrès de ses joueurs



## DATES

VOIR TABLEAU



## DURÉE

32 HEURES



## LIEUX

ROUSSET



## TARIFS

80 € 1/2 PENSION

|                    | FORMATIONS                                | DATES          | LIEUX   | TARIFS           |
|--------------------|---|----------------|---------|------------------|
| LIGUE MEDITERRANÉE | Module Préparation Athlétique U9-U15      | 29 et 30/04/19 | Rousset | 80 € 1/2 pension |
|                    | Module Préparation Athlétique U17-Séniors | 02 et 03/05/19 | Rousset | 80 € 1/2 pension |





## PUBLIC

- Entraîneur, éducateur, de club de niveau régional, entraîneur, éducateur d'équipes de jeunes de niveau national, chargé(e) de l'encadrement des différentes équipes du club et de l'animation du projet du club dans le domaine sportif, éducatif et associatif



## OBJECTIFS

L'entraîneur de football encadre la pratique en sécurité. Il est en capacité de :

- Mettre en oeuvre le projet sportif d'un club ou d'une structure de football au minimum de niveau régional (U15 à Seniors), dans le champ des différentes pratiques de base du football amateur (tous âges)
- Entraîner une équipe au minimum de niveau régional (U15 à Seniors)
- Assurer, en autonomie la conception de cycles et la conduite de séances d'entraînement en football, intégrant des notions d'arbitrage
- Diriger une équipe au minimum de niveau régional (U15 à Seniors)
- Participer aux actions de communication, de promotion et de gestion du club ou de la structure
- Effectuer le suivi de l'activité du football et la coordination des intervenants et accompagnateurs du club ou de la structure



## DATES

VOIR TABLEAU



## DURÉE

228 HEURES  
+ mise en situation  
professionnelle



## LIEU

CREPS AIX



## TARIFS

2 936 €

|                       | FORMATIONS            | DATES               | LIEUX                    | TARIFS  |
|-----------------------|-----------------------|---------------------|--------------------------|---------|
| LIGUE<br>MÉDITERRANÉE | BEF                   | saison<br>2019/2020 | CREPS<br>Aix-en-Provence | 2 936 € |
|                       | Tests de<br>sélection | 04/06/19            | CREPS<br>Aix-en-Provence | 50 €    |
|                       | Positionnement        | 19/06/19            | CREPS<br>Aix-en-Provence | -       |



## PUBLIC

- Éducateur de club de niveau départemental chargé(e) de l'encadrement des différentes équipes du club et de l'animation du projet club dans le domaine sportif, éducatif et associatif



## OBJECTIFS

Le moniteur de football encadre la pratique en sécurité. Il est en capacité de :

- Mettre en œuvre les programmes d'encadrement sportif, transmis par la Direction Technique Nationale de la FFF, dans le champ des différentes pratiques de base du football amateur (tous âges)
- Encadrer les différentes équipes d'un club de niveau départemental
- Animer un projet club de niveau départemental dans les domaines sportif-éducatif et associatif
- Assurer en autonomie la conduite de séances et de cycles d'animation, de préformation, et d'entraînement de football en sécurité, intégrant les notions d'arbitrage
- Participer aux actions de communication, de promotion et de gestion du club ou de la structure
- Effectuer le suivi de l'activité du football et la coordination des intervenants et accompagnateurs du club ou de la structure
- Contribuer à la gestion et à l'organisation de l'accueil des licencié(e)s



## DATES

VOIR TABLEAU



## DURÉE

179 HEURES  
+ mise en situation  
professionnelle



## LIEU

CREPS AIX



## TARIFS

1 774 €

|                    | FORMATIONS            | DATES               | LIEUX                    | TARIFS                           |
|--------------------|-----------------------|---------------------|--------------------------|----------------------------------|
| LIGUE MÉDITERRANÉE | BMF                   | saison<br>2019/2020 | CREPS<br>Aix-en-Provence | 1 774 €<br>en formation continue |
|                    | Tests de<br>sélection | 06/06/19            | CREPS<br>Aix-en-Provence | 50 €                             |
|                    | Positionnement        | 24/06/19            | CREPS<br>Aix-en-Provence | -                                |



## PUBLIC

- Édicateur ou édicatrice titulaire des Titres à Finalité Professionnelle



## OBJECTIFS

- Réactualiser les connaissances des moniteurs suivant les nouvelles orientations du football de niveau régional
- Aborder les problèmes se rapportant à l'entraîneur «homme de terrain»
- Cerner la diversité et la complexité des compétences requises d'un entraîneur
- Mettre en place un management adapté à des sportifs de niveau régional



## DATES

VOIR TABLEAU



## DURÉE

16 HEURES



## LIEUX

VOIR TABLEAU



## TARIFS

80 € 1/2 PENSION

|                       | FORMATIONS                      | DATES         | LIEUX                    | TARIFS           |
|-----------------------|---------------------------------|---------------|--------------------------|------------------|
| LIGUE<br>MÉDITERRANÉE | Responsable technique de club   | 29 & 30/11/18 | LMF                      | 80 € 1/2 pension |
|                       | Méthodologie de l'entraînement  | 17 & 18/12/18 | CREPS<br>Aix-en-Provence | 80 € 1/2 pension |
|                       | Football diversifié             | 07 & 08/02/19 | CREPS<br>Aix-en-Provence | 80 € 1/2 pension |
|                       | Habiletés mentales              | 15 & 16/06/19 | CREPS<br>Aix-en-Provence | 80 € 1/2 pension |
|                       | Préparation athlétique intégrée | 22 & 23/06/19 | CREPS<br>Boulouris       | 80 € 1/2 pension |







**REJOINDRE UNE BANQUE  
DIFFÉRENTE, ÇA CHANGE TOUT.**

.....  
**LE CRÉDIT MUTUEL MÉDITERRANÉEN  
PARTENAIRE DE VOS FORMATIONS**

**Crédit  Mutuel**



Caisse Fédérale de Crédit Mutuel et caisses affiliées, société coopérative à forme de société anonyme au capital de 5 458 531 008 euros, 4 rue Raiffeisen 67913 Strasbourg cedex 9, RCS Strasbourg B 588 505 354. Banques régies par les articles L.511-1 et suivants du code monétaire et financier. Pour les opérations effectuées en qualité d'intermédiaires en opérations d'assurances inscrits au registre national sous le numéro unique d'identification 07 003 758 (immatriculations consultables sous [www.orias.fr](http://www.orias.fr)), contrats d'assurances de ACM VIE SA et ACM IARD SA, entreprises régies par le code des assurances et MTRL, Mutuelle Nationale relevant du Livre II du code de la mutualité.

# PARCOURS DE FORMATION DES DIRIGEANTS

## PRÉSENTATION SCHEMATIQUE

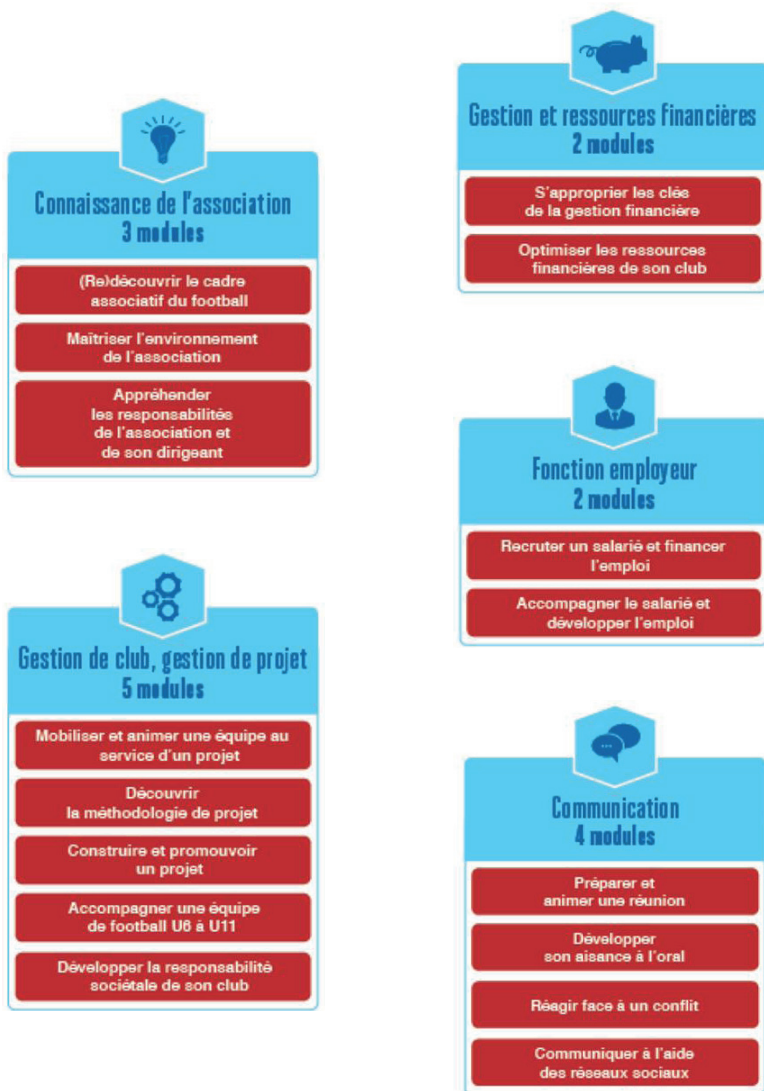

*Si vous souhaitez accueillir une formation dans votre club, n'hésitez pas à prendre contact avec l'IR2F. Formation possible à partir de 8 participants.*

## **(RE)DÉCOUVRIR LE CADRE ASSOCIATIF DU FOOTBALL**



### **PUBLIC**

- Nouveaux dirigeants de l'association, bénévoles, dirigeants, salariés, impliqués dans la gestion régulière de l'association



### **OBJECTIFS**

- Connaître les bases juridiques du fonctionnement d'une association, assimiler les types d'acteurs et d'organes de l'association, et savoir où trouver les informations nécessaires à la gestion d'une association



### **DATE**

17/11/18



### **DURÉE**

4 HEURES (17-21 H)



### **LIEUX**

LMF - AIX



### **TARIFS**

40 €\* 1/2 pension

\*Prise en charge intégrale de la formation via les bons formations de la FFF (25 €) et de la LMF (15 €)



## **MAÎTRISER L'ENVIRONNEMENT DE L'ASSOCIATION**



### **PUBLIC**

- Bénévoles, dirigeants, salariés, impliqués dans la gestion régulière de l'association



### **OBJECTIFS**

- Appréhender l'environnement externe de l'association, identifier les acteurs partenaires de l'association et leur rôle, et comprendre la nouvelle organisation territoriale fédérale



### **DATE**

27/04/19



### **DURÉE**

4 HEURES (17-21 H)



### **LIEUX**

LMF - AIX



### **TARIFS**

40 €\* 1/2 pension

\*Prise en charge intégrale de la formation via les bons formations de la FFF (25 €) et de la LMF (15 €)

## APPRÉHENDER LES RESPONSABILITÉS DE L'ASSOCIATION ET DE SON DIRIGEANT



### PUBLIC

- Bénévoles, dirigeants, salariés, directement impliqués dans l'administration de l'association



### OBJECTIFS

- Connaître et prévenir les risques inhérents à l'activité de l'association, identifier les responsabilités pouvant être engagées par l'association et ses dirigeants, et distinguer les différents types d'assurance



### DATE

24/11/18



### DURÉE

4 HEURES



### LIEUX

LMF - AIX



### TARIFS

40 €\* 1/2 pension

\*Prise en charge intégrale de la formation via les bons formations de la FFF (25 €) et de la LMF (15 €)



## MOBILISER ET ANIMER UNE ÉQUIPE AU SERVICE D'UN PROJET



### PUBLIC

- Bénévoles, dirigeants et salariés de clubs, districts, ligues associés à la gestion de projet et à la gestion des ressources humaines



### OBJECTIFS

- Identifier les missions nécessaires au projet, structurer le club et identifier les ressources humaines au service du projet, développer sa capacité à gérer les acteurs du club et savoir déléguer. Et fidéliser les membres du club et valoriser leur implication



### DATE

20/10/18



### DURÉE

4 HEURES



### LIEUX

LMF - AIX



### TARIFS

40 €\* 1/2 pension

\*Prise en charge intégrale de la formation via les bons formations de la FFF (25 €) et de la LMF (15 €)



## DÉCOUVRIR LA MÉTHODOLOGIE DE PROJET



### PUBLIC

- Bénévoles, dirigeants et salariés de clubs, districts, ligues associés à la gestion de projet et à la gestion des ressources humaines



### OBJECTIFS

- Savoir établir un diagnostic sur son club et élaborer une stratégie, savoir concevoir et formaliser un projet à travers plusieurs outils (budget, échéancier...), communiquer sur un projet en interne et en externe, évaluer la réussite d'un projet  
- Accompagner les clubs employeurs et développer l'emploi du salarié à l'aide de l'entretien annuel et de la formation



### DATE

15/12/18



### DURÉE

4 HEURES



### LIEUX

LMF - AIX



### TARIFS

40 €\* 1/2 pension

\*Prise en charge intégrale de la formation via les bons formations de la FFF (25 €) et de la LMF (15 €)

## CONSTRUIRE ET PROMOUVOIR UN PROJET



### PUBLIC

- Bénévoles, dirigeants et salariés de clubs, districts, ligues associées à la gestion de projet ou souhaitant s'investir dans un projet club



### OBJECTIFS

- Concevoir un projet de A à Z à partir d'un thème donné (sportif, associatif, éducatif), savoir présenter un projet et capitaliser sur les bonnes pratiques à travers plusieurs fiches projets



### DATE

23/03/19



### DURÉE

4 HEURES



### LIEUX

LMF - AIX



### TARIFS

40 €\* 1/2 pension

\*Prise en charge intégrale de la formation via les bons formations de la FFF (25 €) et de la LMF (15 €)



## ACCOMPAGNER UNE ÉQUIPE DE FOOTBALL U6 À U11



### PUBLIC

- Parents, bénévoles, dirigeant(e)s, joueurs(ses) souhaitant accompagner des enfants sur les rencontres



### OBJECTIFS

- Connaître le rôle dévolu à un accompagnateur d'équipe de football (U7, U9 et U11), adapter son discours et sa posture en fonction des catégories des enfants et maîtriser les étapes de l'organisation des rencontres des enfants (logistique, sécurité...)



### DATE

À DÉFINIR



### DURÉE

4 HEURES



### LIEUX

LMF - AIX



### TARIFS

40 €\* 1/2 pension

\*Prise en charge intégrale de la formation via les bons formations de la FFF (25 €) et de la LMF (15 €)

## DÉVELOPPER LA RESPONSABILITÉ SOCIÉTALE DE SON CLUB



### PUBLIC

- Bénévoles, dirigeants et salariés de clubs, districts, ligues associés à la gestion de projet ou souhaitant s'investir dans un projet-club



### OBJECTIFS

- Définir les notions de développement durable et de responsabilité sociale des organisations (RSO)
- Comprendre les enjeux de la RSO dans le football
- Intégrer les incidences de la RSO dans le fonctionnement du club
- S'appuyer sur les outils à disposition pour mettre en œuvre une démarche de RSO dans son club
- Mettre en place un tableau de bord



### DATE

À DÉFINIR



### DURÉE

4 HEURES



### LIEUX

LMF - AIX



### TARIFS

40 €\* 1/3 pension

\*Prise en charge intégrale de la formation via les bons formations de la FFF (25 €) et de la LMF (15 €)



## RECRECITER UN SALARIÉ ET FINANCER L'EMPLOI



### PUBLIC

- Bénévoles et dirigeants de clubs qui ont le projet de recruter un premier salarié



### OBJECTIFS

- Identifier les besoins du club en termes de recrutement, savoir rédiger une fiche de poste, connaître les coûts de l'emploi et les financements possibles et savoir mener un entretien d'embauche



### DATE

À DÉFINIR



### DURÉE

4 HEURES



### LIEUX

LMF - AIX



### TARIFS

40 €\* 1/2 pension

\*Prise en charge intégrale de la formation via les bons formations de la FFF (25 €) et de la LMF (15 €)



## ACCOMPAGNER LE SALARIÉ ET DÉVELOPPER L'EMPLOI



### PUBLIC

- Bénévoles, dirigeants qui souhaitent disposer des éléments de base de la gestion du personnel



### OBJECTIFS

- Préparer l'accueil d'un salarié, connaître les principales obligations liées à la fonction employeur : temps de travail, rémunération, durée du travail et congés.

- Connaître les bases de la gestion administrative du personnel, connaître les structures qui peuvent accompagner les clubs employeurs et développer l'emploi du salarié à l'aide de l'entretien annuel et de la formation



### DATE

À DÉFINIR



### DURÉE

4 HEURES



### LIEUX

LMF - AIX



### TARIFS

40 €\* 1/2 pension

\*Prise en charge intégrale de la formation via les bons formations de la FFF (25 €) et de la LMF (15 €)



## S'APPROPRIER LES CLÉS DE LA GESTION FINANCIÈRE



### PUBLIC

- Dirigeants, bénévoles, salariés de clubs (président, trésorier, secrétaire général, comptable...) impliqués dans la gestion financière ainsi que dirigeants ou bénévoles souhaitant s'investir dans la gestion financière de leur club



### OBJECTIFS

- Comprendre le rôle d'un trésorier, assimiler les enjeux de la comptabilité, savoir reconnaître les différents documents comptables (compte de résultat, bilan) et gérer au quotidien la trésorerie de son club en s'appuyant sur le budget prévisionnel et le plan de trésorerie



### DATE

19/01/19



### DURÉE

4 HEURES



### LIEUX

LMF - AIX



### TARIFS

40 €\* 1/2 pension

\*Prise en charge intégrale de la formation via les bons formations de la FFF (25 €) et de la LMF (15 €)



## OPTIMISER LES RESSOURCES FINANCIÈRES DE SON CLUB



### PUBLIC

- Bénévoles et dirigeants de clubs impliqués dans la demande de subventions et la recherche de nouvelles ressources



### OBJECTIFS

- Identifier les ressources financières potentielles d'un club, différencier le sponsoring et le mécénat, savoir présenter son club à un partenaire privé et réussir son entretien.  
- Solliciter des subventions (règles, dossiers, dispositifs fédéraux et locaux,...)



### DATE

02/02/19



### DURÉE

4 HEURES



### LIEUX

LMF - AIX



### TARIFS

40 €\* 1/2 pension

\*Prise en charge intégrale de la formation via les bons formations de la FFF (25 €) et de la LMF (15 €)

## PRÉPARER ET ANIMER UNE RÉUNION



### PUBLIC

- Membres des comités directeurs et salariés des clubs, districts, ligues et membres des commissions



### OBJECTIFS

- Maîtriser la préparation et l'organisation d'une réunion, savoir conduire une réunion : animer et rendre sa réunion attractive, inciter à l'action, conclure sa réunion et projeter sur la suivante : mettre en place un plan d'actions, produire un compte-rendu, etc...



### DATE

17/11/18



### DURÉE

4 HEURES



### LIEUX

LMF - AIX



### TARIFS

40 €\* 1/2 pension

\*Prise en charge intégrale de la formation via les bons formations de la FFF (25 €) et de la LMF (15 €)



## DÉVELOPPER SON AISANCE À L'ORAL



### PUBLIC

- Membres des comités directeurs et salariés des clubs, districts, ligues



### OBJECTIFS

- Identifier les clés d'une prise de parole réussie, savoir gérer ses appréhensions, analyser ses points forts et les axes de progression dans sa prise de parole en public et optimiser ses interventions



### DATE

01/12/18



### DURÉE

4 HEURES



### LIEUX

LMF - AIX



### TARIFS

40 €\* 1/2 pension

\*Prise en charge intégrale de la formation via les bons formations de la FFF (25 €) et de la LMF (15 €)

## RÉAGIR FACE À UN CONFLIT



### **PUBLIC**

- Bénévoles, dirigeants, éducateurs, arbitres...



### **OBJECTIFS**

- Comprendre les mécanismes en jeu dans les conflits
- Maîtriser ses émotions
- Permettre une sortie de crise honorable pour tous
- Savoir répondre à l'agressivité
- Appréhender la posture de tiers dans les conflits



### **DATE**

À DÉFINIR



### **DURÉE**

4 HEURES



### **LIEUX**

À DÉFINIR



### **TARIFS**

40 €\* 1/2 pension

\*Prise en charge intégrale de la formation via les bons formations de la FFF (25 €) et de la LMF (15 €)



## COMMUNIQUER À L'AIDE DES RÉSEAUX SOCIAUX



### **PUBLIC**

- Bénévoles et dirigeants souhaitant développer la communication de leur club à l'aide des réseaux sociaux



### **OBJECTIFS**

- Appréhender l'environnement de la communication digitale
- Découvrir les fonctionnalités d'une page FACEBOOK
- Maîtriser la gestion et l'animation d'une page FACEBOOK



### **DATE**

À DÉFINIR



### **DURÉE**

4 HEURES



### **LIEUX**

À DÉFINIR



### **TARIFS**

40 €\* 1/2 pension

\*Prise en charge intégrale de la formation via les bons formations de la FFF (25 €) et de la LMF (15 €)

---

# ACCUEIL DES FORMATIONS

---

*Vous souhaitez organiser et accueillir une formation au sein de votre club ?*

*Sélectionnez les formations que vous souhaiteriez accueillir et complétez les informations ci-dessous :*

## CONNAISSANCE DE L'ASSOCIATION

- (Re)découvrir le cadre associatif du football
- Découvrir la méthodologie de projet
- Appréhender les responsabilités de l'association et de son dirigeant

## GESTION ET RESSOURCES FINANCIÈRES

- S'approprier les clés de la gestion financière
- Optimiser les ressources financières de son club

## GESTION DE CLUB / GESTION DE PROJET

- Mobiliser et animer une équipe au service d'un projet
- Construire et promouvoir son projet
- Accompagner une équipe de football U6 à U11

## FONCTION EMPLOYEUR

- Recruter un salarié et financer l'emploi
- Accompagner le salarié et développer l'emploi

## COMMUNICATION

- Préparer et animer une réunion
- Développer son aisance à l'oral
- Communiquer via les réseaux sociaux
- Réagir face à un conflit

## COORDONNÉES DU CLUB

N° Affiliation : Club :  
Personne «Ressources» : Nom : Prénom :  
Téléphone : Mail :

Nombre de personnes du club susceptible de suivre la formation (entre 8 à 15 personnes) :

## INFORMATION

Lieu : Date :  
Salle pouvant accueillir au moins 15 personnes :  Oui  Non  
Equipements :  Ecran ou mur blanc  Paperboard  
 Table pouvant déplacer  Vidéoprojecteur  
Repas\* :  Oui  Non

\*prise en charge par la LMF à hauteur de 12 € par personne

*Document à renvoyer par email à [ir2f@mediterranee.fff.fr](mailto:ir2f@mediterranee.fff.fr)*

*Contact IR2F : Secrétariat : 04 42 90 17 91 / Responsable pédagogique : Arnaud Doudet : 04 42 90 17 91*

# FORMATION DES ARBITRES

## Formation initiale en arbitrage



### PUBLIC

- Toute personne (homme ou femme) souhaitant devenir arbitre agée de minimum 13 ans au 1<sup>er</sup> janvier de la saison



### OBJECTIFS

- Devenir arbitre de football de niveau départemental  
- Être le garant du respect des lois du jeu



### DATES

VOIR TABLEAU



### DURÉE

32 HEURES



### LIEUX

VOIR TABLEAU



### TARIFS

VOIR TABLEAU

|                       | FORMATIONS  | DATES             | LIEUX   | TARIFS   |
|-----------------------|---|-------------------|---|--|
| LIGUE<br>MÉDITERRANÉE | Séquences 1 à 8 :<br>- Découverte<br>- Avant-match<br>- Fautes, cartons, reprise du jeu<br>- Hors-jeu, maniement du drapeau | du 22 au 25/10/18 | Théorie :<br>District du Var<br><br>Pratique :<br>Stade de la Farlède | Frais pédagogiques 90 €<br>(2 bons de formation de 25 € à déduire)<br>+<br>Demi-pension 52 €<br><br>Guide de l'arbitrage QCM fourni                          |
|                       | - Lecture du jeu, déplacement<br>- Gestion des conflits<br>- Formalités administratives<br>- Contrôle des connaissances     | du 18 au 21/02/19 | CREPS<br>Aix-en-Provence  | Frais pédagogiques 90 €<br>(2 bons de formation de 25 € à déduire)<br>+<br>Pension complète (hébergement+repas) 107 €<br><br>Guide de l'arbitrage QCM fourni |

*Cette formation proposée par la LMF, vous permettra de devenir Arbitre de Football et de pouvoir exercer votre passion en toute sérénité. A la suite de cette formation, vous serez suivi et accompagné par des experts qui vous feront progresser.*

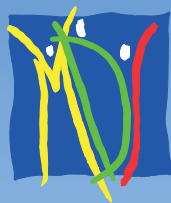

**GROUPE MDS**  
*Mutuelle des Sportifs*  
**MDS Conseil**



- ✓ **Plus de 1,8 millions de footballeurs assurés**
- ✓ **Une expérience reconnue**
- ✓ **Des garanties d'assurance sur mesure, adaptées à la pratique sportive, culturelle ou de loisirs**

**Nous font déjà confiance :**

FF Athlétisme, FF Basket, FF Billard, FF Boxe, FF Cardiologie, FF Football Américain, FF Haltérophilie-Musculation, FF Handisport, FF Karaté, FF Kick Boxing Muay Thai, FF Lutte, FF Natation, FF Randonnée Pédestre, FF Sport Travailleuse, FF Sport Universitaire, FF Taekwondo, FF Voile, FF Volley, Amicale Sportive d'Air France, Ass. Touristique Sportive et Culturelle des Administrations Financières, F. Sportive et Gymnique du Travail, F. des Sports de Danse de France, ...

**Mutuelle des Sportifs**

2/4, rue Louis David - 75782 Paris cedex 16 - Tél. : 01 53 04 86 86 - Fax : 01 53 04 86 87  
Mutuelle régie par le Code de la Mutualité et soumise aux dispositions du livre II du Code de la Mutualité. Mutuelle immatriculée au répertoire Sirene sous le N° 422 801 910

**MDS Conseil**

43, rue Scheffer - 75116 Paris - Tél. : 01 58 22 28 00 - Fax : 01 58 22 21 16  
SASU de Courtage d'Assurances et de Conseil au capital de 330 144 € - Siret 434 560 199 00029 - N° Orias : 07 001 479

# DISPOSITIFS FINANCIERS D'ACCOMPAGNEMENT

## • BOURSE FORMATION FAFA

*FORMATIONS PROFESSIONNELLES DISPENSÉES PAR L'I.R.2.F (BEF & BMF)*

L'objectif du FAFA Formation est de développer les compétences de l'ensemble des acteurs du football. Pour ce faire, la Fédération souhaite les accompagner en cofinçant la formation des éducateurs, des dirigeants bénévoles ainsi que des permanents de clubs.



Les formations concernées sont les suivantes :

- Formations d'éducateurs dispensées par les ligues et l'IFF (Hors CFF) ;
- Toute action de formation de dirigeant dispensée en lien avec l'Institut de Formation du Football (IFF) et les Instituts Régionaux de Formation du Football (IR2F) : CFGA, gestion de projet, RH, fonction employeur...

Afin de pouvoir présenter une demande de cofinancement, le porteur de projet doit être, soit un licencié à la FFF, soit un club amateur affilié à la FFF.

Pour certains profils de stagiaire, l'aide est accordée sous réserve que le demandeur ait sollicité en parallèle le financement d'une partie du coût de la formation auprès d'un organisme extérieur :

- Pour les stagiaires demandeurs d'emplois, une demande préalable de financement auprès de Pole Emploi est exigée ;
- Pour les stagiaires salariés des clubs, une demande de financement via l'OPCA.

# DISPOSITIFS FINANCIERS D'ACCOMPAGNEMENT

## • BONS FORMATION FFF / LMF

NOUVEAUTE SAISON 2018/2019 : NOUVEAU DISPOSITIF POST COUPE DU MONDE !

Suite à la victoire de l'Equipe de France à la Coupe du Monde 2018, l'enveloppe initiale attribuée en faveur de la formation a été considérablement valorisée. La somme attribuée dans notre région pour le financement des « bons formations » envers les formations des dirigeants, d'éducateurs et d'arbitres a été doublée !

Le dispositif applicable est désormais le suivant :

Formule de BON FORMATION ÉDUCATEURS 25€. Le formulaire est intitulé « PROGRAMME HÉRITAGE 2019 » et comporte le logo FFF. À compléter, il demande : Nom, Prénom, Club, N° licence, Formation, Dates, et Lieu. En bas, il y a des champs pour la Signature stagiaire, le Tampon club, et le Tampon Ligue, avec des options « OU ».

## • BONS FORMATIONS ÉDUCATEURS

Pour les modules de formation U6/U7 à U15 + animatrice fédérale : chaque licencié bénéficie de deux « bons formation » de 25 € pour chaque module de 16h effectué durant la saison 2018/2019.

Pour les modules composant les Certificats Fédéraux de Football 3 et 4, les modules complémentaires, les certifications et les formations continues de niveau 3 et 4, le dispositif est inchangé : 1 bon formation par module de 16h dans la limite de 2 bons par saison.

Dans le cadre du programme «Héritage 2019» l'utilisation de bons pour une éducatrice est illimitée dans la limite du coût de formation.

Formule de BON FORMATION PARCOURS DE FORMATION DES DIRIGEANTS 25€. Le formulaire est intitulé « PROGRAMME HÉRITAGE 2019 » et comporte le logo FFF. À compléter, il demande : Nom, Prénom, Club, N° licence, Formation, Dates, et Lieu. En bas, il y a des champs pour la Signature stagiaire, le Tampon club, et le Tampon Ligue, avec des options « OU ».

## • BONS FORMATIONS DIRIGEANTS

Dans le cadre du Parcours Fédéral de Formation des Dirigeants : chaque licencié bénéficie de deux « bons formation » de 25 € pour chaque module de formation de 4h effectué durant la saison 2018/2019.

LA FORMATION EST DONC GRATUITE POUR TOUS LES DIRIGEANTS OU DIRIGEANTES INSCRITES.

Dans le cadre du programme «Héritage 2019» l'utilisation de bons pour une dirigeante est illimitée dans la limite du coût de formation.



# DISPOSITIFS FINANCIERS D'ACCOMPAGNEMENT

**BON FORMATION ARBITRES 25€**

À compléter :

Nom : \_\_\_\_\_ Prénom : \_\_\_\_\_  
 Club : \_\_\_\_\_  
 N° licence : \_\_\_\_\_  
 Dates : \_\_\_\_\_ Lieu : \_\_\_\_\_

Signature stagiaire OUI Tampon club Tampon Ligue

## • BONS FORMATIONS ARBITRES

Pour la saison 2018/2019 : chaque licencié bénéficie de deux « bons formation » de 25 € pour le module de formation initiale d'arbitre. Pour rappel, ces bons sont utilisables à trois conditions cumulatives :

- le tarif de la formation (frais pédagogiques) devra être égal à 90 €,
- l'IR2F/Ligue est en charge de la gestion administrative,
- le contenu pédagogique de la formation est celui fourni par la DTA.

## TABLEAU RÉCAPITULATIF

| EDUCATEURS  |  | DIRIGEANTS  | ARBITRES   |
|---|--|---|--|
| <b>Modules de formation :</b><br>- U7<br>- U9<br>- U11<br>- U13<br>- U15<br>- Animatrice fédérale | <b>Modules de formation :</b><br>- U17/U19<br>- Séniors<br>- Projet sportif et éducatif<br>- Projet associatif<br><br>- Certifications<br>- Formations continues (3 et 4)<br>- Modules complémentaires | PFFD<br>(parcours fédéral de formation des dirigeants)<br><br>- Connaissance de l'association (3 modules)<br>- Gestion de club/ Gestion de projet (5 modules)<br>- Gestion et ressources financières (2 modules)<br>- Fonction employeur (2 modules)<br>- Communication (4 modules) | Formation initiale d'arbitre<br><br>Frais pédagogiques 90 €<br><br>IR2F en charge de la gestion administrative<br><br>Utilisation obligatoire du contenu pédagogique fourni par la DTA |
| <b>NOUVEAUTE</b><br><br>2 bons de 25 € pour chaque module de 16h ou moins                         | DISPOSITIF INCHANGÉ<br><br>1 bon de 25 € par module de 16h ou moins dans la limite de 2 bons sur la saison   | <b>NOUVEAUTE</b><br><br>2 bons de 25 € pour chaque module de formation de 4h  | <b>NOUVEAUTE</b><br><br>2 bons   |
| <b>ÉDUCATRICES / DIRIGEANTES / ARBITRES FÉMININES (PROGRAMME HÉRITAGE 2019)</b>                   |  |   |  |
| Bons illimités dans la limite du coût de la formation   |  |   |  |

# DISPOSITIFS FINANCIERS D'ACCOMPAGNEMENT

## Dispositif SESAME



### • DISPOSITIF SESAME

Le dispositif SESAME (Sésame vers l'Emploi pour le Sport et l'Animation dans les Métiers de l'Encadrement) a pour objectifs :

- de faciliter l'accès à une qualification professionnelle et à un emploi sportif ou d'animateur, des jeunes de 16 à 25 ans ;
- d'offrir à chacun de ces jeunes un parcours individualisé et par équipes : information, positionnement, pré-qualification, formation qualifiante, suivi par un référent.

Un financement d'accompagnement Jeunesse et Sports de 2 000 € en moyenne pourra être mobilisé pour la réalisation d'un parcours de formation.

Pour plus de renseignements, contactez vos correspondants Jeunesse et Sports :

Régional PACA :

Elvire TEZA : 04 88 04 09 86 ou [elvire.teza@drjscs.gouv.fr](mailto:elvire.teza@drjscs.gouv.fr)

Alpes de Haute Provence :

Jean-Marie DEBRA : 04 92 30 37 64 ou [jean-marie.debra@alpes-de-haute-provence.gouv.fr](mailto:jean-marie.debra@alpes-de-haute-provence.gouv.fr)

Hautes Alpes :

Stéphanie HOCDE-LABAU : 04 92 22 22 86 ou [stephanie.hocde-labau@hautes-alpes.gouv.fr](mailto:stephanie.hocde-labau@hautes-alpes.gouv.fr)

Alpes Maritimes :

Émilie PROVOST : 04 93 72 27 67 ou [emilie.provost@alpes-maritimes.gouv.fr](mailto:emilie.provost@alpes-maritimes.gouv.fr)

Bouches-du-Rhône :

Gaël DOSIERE : 04 86 94 70 09 ou [gael.dosiere@bouches-du-rhone.gouv.fr](mailto:gael.dosiere@bouches-du-rhone.gouv.fr)

Var :

Catherine THOMAS : 04 83 24 62 20 ou [catherine.thomas@var.gouv.fr](mailto:catherine.thomas@var.gouv.fr)

Vaucluse :

Bruno PACCOUD : 04 88 17 86 67 ou [bruno.paccoud@vaucluse.gouv.fr](mailto:bruno.paccoud@vaucluse.gouv.fr)



### • UNIFORMATION

UniforMation est le partenaire formation des entreprises et des salariés de la branche sport. Tout employeur, quel que soit le nombre de salariés, la nature de l'activité ou le statut juridique (entreprise individuelle, société, association, etc...), doit participer au financement des actions de formation continue de son personnel et des demandeurs d'emploi, en payant une taxe annuelle, dont le montant dépend du nombre de salariés.

Plus de renseignements sur [www.uniforMation.fr](http://www.uniforMation.fr)

# DISPOSITIFS FINANCIERS D'ACCOMPAGNEMENT



## • COMPTE PERSONNEL

Salarié du privé ou demandeur d'emploi, le compte personnel de formation a été créé pour vous permettre de bénéficier d'heures de formation tout au long de votre vie professionnelle, pour vous former régulièrement.

Acquisition de 24 heures par an à temps complet jusqu'à 120 heures, puis 12 heures par an dans la limite de 150 heures.

L'action de formation doit être éligible aux listes CPF. et le dossier doit être déposé au moins 2 mois avant le début de la formation.

Modalités financières :

- Action de formation < à 70h : plafond de 40 € HT / h
- Action de formation > à 70h : plafond de 25 € HT / h

Plus de renseignements sur [www.moncompteformation.gouv.fr](http://www.moncompteformation.gouv.fr)



## • PÔLE EMPLOI

Si vous êtes demandeur d'emploi, consultez votre conseiller Pôle Emploi avant d'entamer toutes les démarches et pour valider votre dossier de formation.

Le conseiller vérifiera avec vous votre situation par rapport à votre rémunération durant le stage et les possibilités de prise en charge ainsi que les conditions administratives liées à la formation.

Selon la formation visée et votre situation personnelle, votre contribution au financement de votre formation sera différente. Il est donc important pour vous de faire le point sur ce que vous percevrez pendant la formation et sur les coûts qui resteront à votre charge.

À savoir : si vous suivez une formation dans le cadre d'un contrat de travail en alternance (contrat d'apprentissage ou contrat de professionnalisation), vous avez un statut de salarié et le coût de la formation est pris en charge par votre employeur. Pour plus d'informations, rendez-vous sur le portail de l'alternance : [www.contrats-alternance.gouv.fr](http://www.contrats-alternance.gouv.fr)





**LIGUE MÉDITERRANÉE DE FOOTBALL**  
[secretariat@mediterranee.fff.fr](mailto:secretariat@mediterranee.fff.fr)  
Tél. : 04 42 90 17 80 - Fax : 04 42 54 15 65  
Europôle de l'Arbois - 390, Rue Denis Papin  
CS 40461 - 13592 AIX-EN-PROVENCE CEDEX 3